

CATÁLOGO

A HIGIENE COMEÇA NA ENTRADA

TEMOS AS MELHORES SOLUÇÕES

www.limpope.pt

TAPETES MODELO RETILÍNEO



REF. 10012



REF. 10013

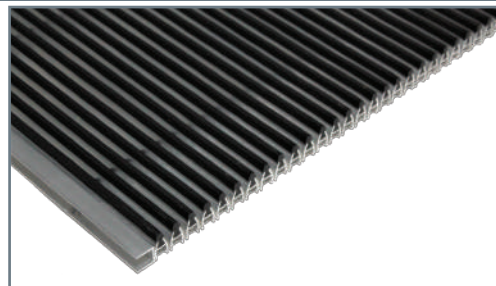

REF. 10014

Limpopé®

DADOS TÉCNICOS

REF. 10012 / REF. 10013 / REF. 10014

ESTRUTURA	Grelha de perfil alumínio em H com borracha estriada embutida e separadores de borracha.
FIXAÇÃO	Cabos de aço galvanizado de 2mm travados com cerra-cabos zincados 8mm.
ESPAÇAMENTO	REF. 10012 - 13 mm / REF. 10013 - 6 mm / REF. 10014 - 3 mm
ESPESSURA	22 / 23 mm
DIMENSÕES	Fabrico em todas as medidas.
PESO m2	REF. 10012 - 11,3 Kg / REF. 10013 - 15,5 Kg / REF. 10014 - 18 Kg
CORES	Alumínio natural - Possibilidade de anodização em preto e outras cores. Borracha preta, cinza, vermelha ou outras.
RESISTÊNCIA	Indicado para tráfego intenso.
DRENAGEM	Excelente escoamento. A estrutura de perfil liso permite mais higiene no tapete, evitando fixação de resíduos e parasitas.
APLICAÇÃO	Entradas exterior ou interior com ou sem fosso rebaixado e com opção de rampas.
ARTICULAÇÃO	Facilidade de enrolamento para manutenção e transporte.
INSONORIZAÇÃO	A robustez da estrutura com borracha garante a ausência de ruído.
ANTIDERRAPANTE	O perfil de borracha embutido é dotado de estriado, reforçando a estrutura antiderrapante.
MANUTENÇÃO	Limpeza simples, sem produtos corrosivos.

REF. 10012

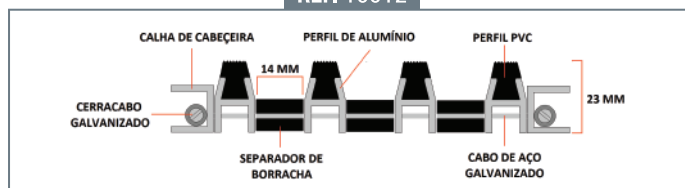

REF. 10013



REF. 10014

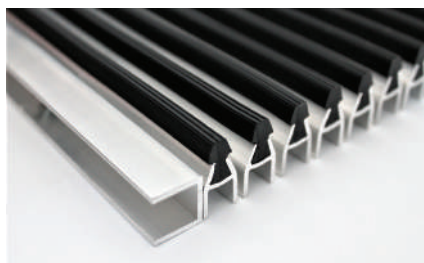

FABRICADO EM PORTUGAL

PÁG. 1

www.limpope.pt

MORADA
Rua 25 de Abril Nº 476 - Pevidém
4835-296 Guimarães

CONTACTOS
(+351) 253 577 411
(+351) 938 625 615

WEB
geral@limpope.pt
www.limpope.pt

TAPETES MODELO VIP

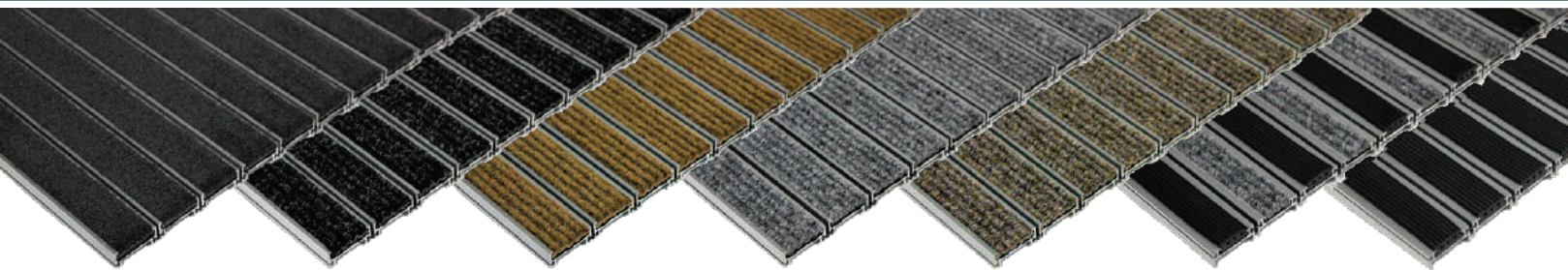

REF. 10222-L

REF. 10222

REF. 10224

REF. 10225

Limpopé®

DADOS TÉCNICOS

REF. 10222-L / REF. 10222 / REF. 10224 / REF. 10225

ESTRUTURA

REF. 10222 - Perfil de alumínio H com fibra têxtil poliamida canalada embutida.
REF. 10224 - Idem com misto de PVC estriado alternado com fibra têxtil.
REF. 10225 - Idem com perfil PVC estriado.

FIXAÇÃO

Perfil de junção em PVC semi rígido em H.

ESPESSURA

REF. 10222-L - 18 mm / REF. 10222 - 18 mm / REF. 10224 - 20 mm / REF. 10225 - 20 mm

PESO (m2)

REF. 10222-L - 12,15 Kg / REF. 10222 - 12,15 Kg / REF. 10224 - 14,65 Kg / REF. 10225 - 16,43 Kg

CORES

REF. 10222-L - Alumínio natural / Fibra têxtil poliamida lisa preta, cinza escuro e cinza claro.
REF. 10222 - Alumínio natural / Fibra têxtil poliamida preta, cinza escuro, cinza azulado, verde, azul, castanho, bordeaux ou alternadas.
REF. 10224 - Alumínio natural / PVC cinza ou preto / Têxtil várias cores.
REF. 10225 - Alumínio natural / PVC preto, cinza, vermelho, outras.
Possibilidade de anodização do alumínio em cor preto e outras.

RESISTÊNCIA

Para tráfego intenso.

DRENAGEM

Bom escoamento e arejamento melhorando a higiene do tapete.

APLICAÇÃO

REF. 10222-L / REF. 10222 - Em fosso interior e exterior abrigado. Colocação à superfície com possibilidade de rampas.
REF. 10224 / REF. 10225 - Idem interior e exterior exposto. Colocação à superfície com possibilidade de rampas.

ARTICULAÇÃO

Facilidade de enrolamento para manutenção e transporte.

INSONORIZAÇÃO

A robustez da estrutura compactada, permite excelente estabilidade e ausência de ruídos.

ANTIDERRAPANTE

Os materiais utilizados nestas referências, são todos antiderrapantes.

MANUTENÇÃO

Limpeza habitual. Nas referências com pelúcia aconselha-se o uso do aspirador.

PERSONALIZAÇÃO

Pode ser personalizado.

REF. 10222-L

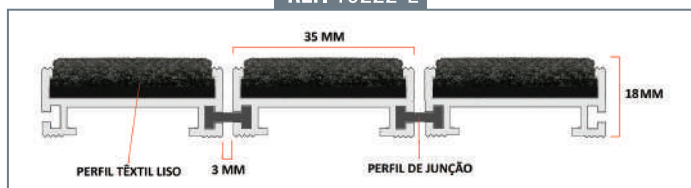

REF. 10222

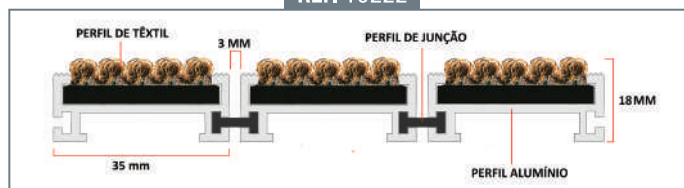

REF. 10224

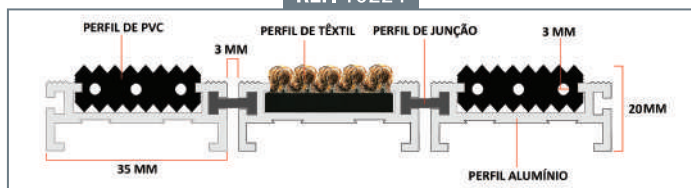

REF. 10225

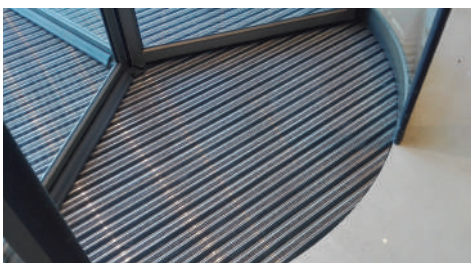
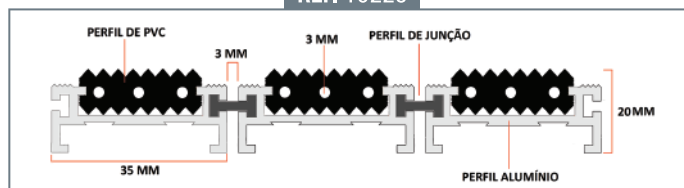

TAPETES MODELO VIP

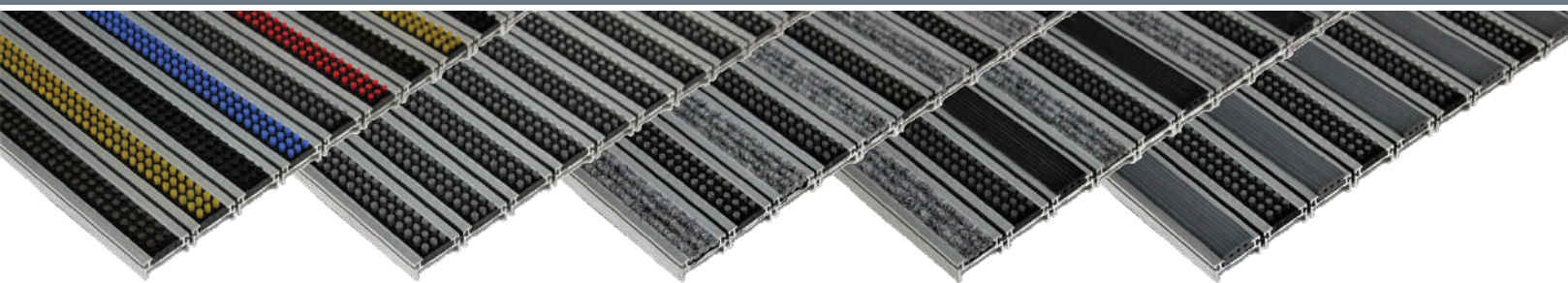

REF. 10226

REF. 10233

REF. 10231

REF. 10229

Limpopé®

DADOS TÉCNICOS

REF. 10226 / REF. 10233 / REF. 10231 / REF. 10229

ESTRUTURA

REF. 10226 - Perfil de alumínio H com escovas triplas.
REF. 10233 - Idem com combinado escovas triplas e têxtil.
REF. 10231 - Idem com combinado escovas triplas, têxtil e PVC estriado.
REF. 10229 - Idem com combinado escovas triplas e PVC estriado.

ESPESSURA

REF. 10226 / REF. 10233 / REF. 10231 / REF. 10229 - 20 / 21mm

PESO (m2)

REF. 10226 - 13,93 Kg / REF. 10233 - 12,86 Kg / REF. 10231 - 13,93 Kg / REF. 10229 - 15 Kg

CORES

REF. 10226 - Alumínio natural / Escovas em preto, cinza. (Vermelho, Amarelo, Azul, Castanho, Sob Consulta).
REF. 10233 - Alumínio natural / Escovas triplas e têxteis de cores a combinar.
REF. 10231 - Alumínio natural / Escovas triplas, têxteis e PVC de cores a combinar.
REF. 10229 - Alumínio natural / Escovas triplas e PVC de cores a combinar.

RESISTÊNCIA

Para tráfego intenso.

DRENAGEM

Bom escoamento e arejamento melhorando a higiene do tapete.

APLICAÇÃO

REF. 10233 / REF. 10231 - Em fosso interior e exterior abrigado.
REF. 10226 / REF. 10229 - Idem interior e exterior exposto.
Colocação à superfície com possibilidade de rampas.

ARTICULAÇÃO

Facilidade de enrolamento para manutenção e transporte.

INSONORIZAÇÃO

A robustez da estrutura compactada, permite excelente estabilidade e ausência de ruídos.

ANTIDERRAPANTE

Os materiais utilizados nestas referências, são todos antiderrapantes.

MANUTENÇÃO

Limpeza habitual. Nas referências com pelúcia aconselha-se o uso do aspirador com frequência necessária.

REF. 10226

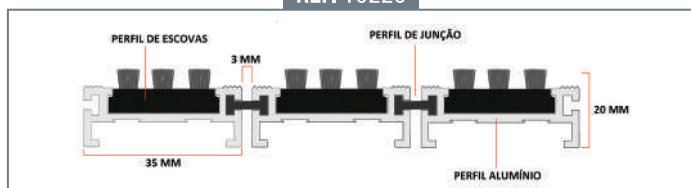

REF. 10233

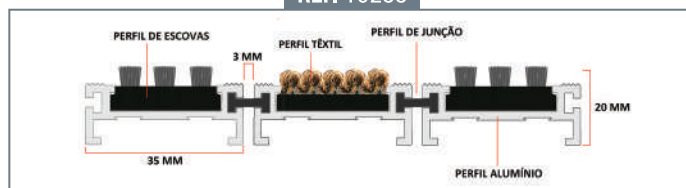

REF. 10231

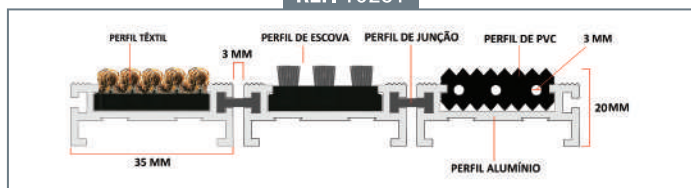

REF. 10229

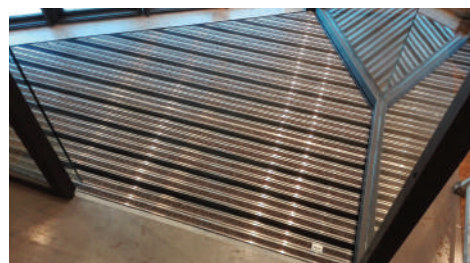
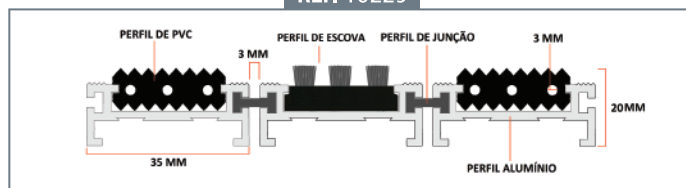

FABRICADO EM PORTUGAL

PÁG. 3

www.limpope.pt

MORADA
Rua 25 de Abril Nº 476 - Pevidém
4835-296 Guimarães

CONTACTOS
(+351) 253 577 411
(+351) 938 625 615

WEB
geral@limpope.pt
www.limpope.pt

TAPETES MODELO VIP JUNIOR

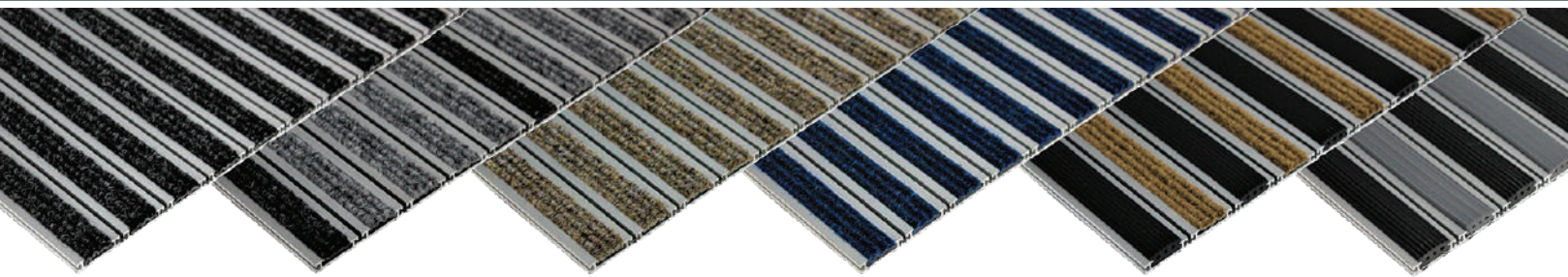

REF. 10122

REF. 10124

REF. 10125

Limpopé®

DADOS TÉCNICOS

REF. 10122 / REF. 10124 / REF. 10125

ESTRUTURA

REF. 10122 - Perfil de alumínio com fibra têxtil canalada embutida.
REF. 10124 - Idem com PVC estriado e fibra têxtil alternados.
REF. 10125 - Idem com PVC estriado.

FIXAÇÃO

Perfil de junção / PVC em H

ESPESSURA

REF. 10122 / REF. 10124 / REF. 10125 - 13 / 15 mm

PESO (m2)

REF. 10122 - 10 Kg / REF. 10124 - 13 Kg / REF. 10125 - 15,5 Kg

CORES

REF. 10122 - Alumínio natural / Fibra têxtil canalada preta, cinza, cinza azulado, castanho.
REF. 10124 - Alumínio natural / PVC em preto, cinza, vermelho, alternados com têxtil preto, cinza, cinza azulado, castanho.
REF. 10125 - Alumínio natural / PVC em preto, cinza ou cores a combinar.
Possibilidade de anodização do alumínio em preto e outras.

RESISTÊNCIA

Para tráfego intenso.

DRENAGEM

Bom escoamento e arejamento melhorando a higiene do tapete.

APLICAÇÃO

REF. 10122 - Em fosso interior e exterior abrigado.
REF. 10124 / REF. 10125 - Idem interior e exterior exposto.
Colocação à superfície com possibilidade de rampas.

ARTICULAÇÃO

Facilidade de enrolamento para manutenção e transporte.

INSONORIZAÇÃO

A estrutura equipada com apoios de borracha na base dos perfis, permitindo excelente estabilidade e ausência de ruídos.

ANTIDERRAPANTE

Os materiais utilizados nestas referências, são todos antiderrapantes.

MANUTENÇÃO

Nas referências com pelúcia aconselha-se o uso do aspirador com a frequência necessária. Evitar produtos ácidos e abrasivos.

REF. 10122

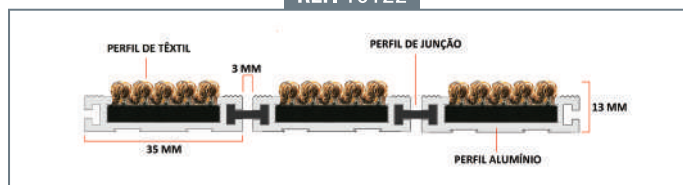

REF. 10124

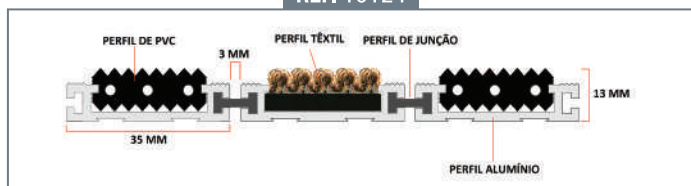

REF. 10125

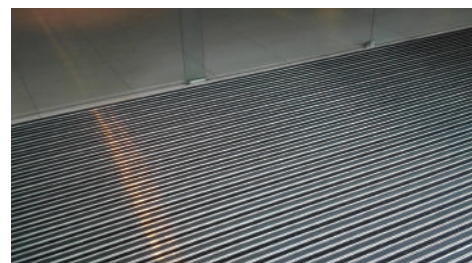
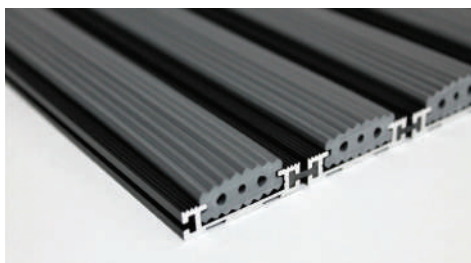
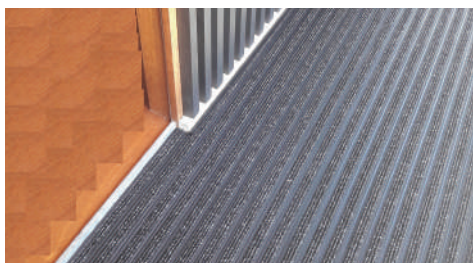
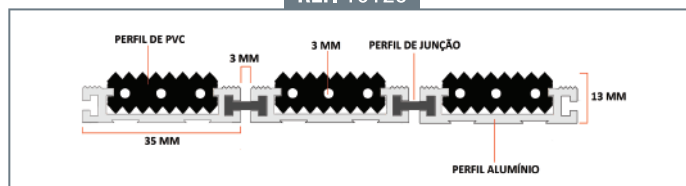

FABRICADO EM PORTUGAL

PÁG. 4

www.limpope.pt

MORADA
Rua 25 de Abril Nº 476 - Pevidém
4835-296 Guimarães

CONTACTOS
(+351) 253 577 411
(+351) 938 625 615

WEB
geral@limpope.pt
www.limpope.pt

TAPETES MODELO VIP JUNIOR

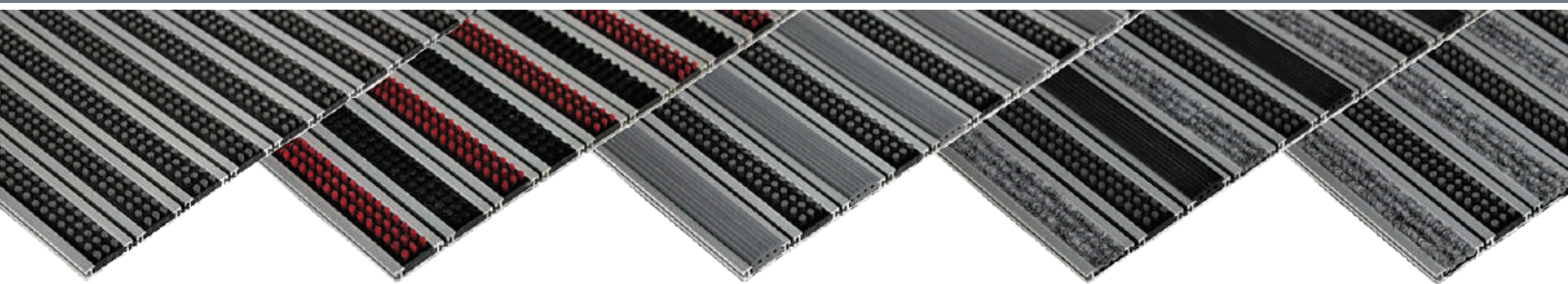

REF. 10126

REF. 10129

REF. 10131

REF. 10133

Limpopé®

DADOS TÉCNICOS

REF. 10126 / REF. 10129 / REF. 10131 / REF. 10133

ESTRUTURA

REF. 10126 - Perfil de alumínio com escovas triplas.
REF. 10129 - Idem com misto de escovas triplas e perfil de PVC estriado alternados.
REF. 10131 - Idem com misto de escovas triplas, perfil de PVC estriado e têxtil canalado alternados.
REF. 10133 - Idem com misto de escovas triplas e têxtil canalado alternados.

FIXAÇÃO

Perfil de junção / PVC em H.

ESPESSURA

REF. 10126 / REF. 10129 / REF. 10131 / REF. 10133 - 14 / 15 mm

PESO (m2)

REF. 10126 - 12,2 Kg / REF. 10129 - 13,5 Kg / REF. 10131 - 12 Kg / REF. 10133 - 10,5 Kg

CORES

REF. 10126 - Alumínio natural / Escovas triplas em preto, cinza, vermelho ou alternadas.
REF. 10129 - Alumínio natural / PVC e escovas triplas em preto, cinza, vermelho ou alternadas.
REF. 10131 - Alumínio natural / Escovas triplas, PVC e têxtil alternados de cores a combinar.
REF. 10133 - Alumínio natural / Escovas triplas e têxtil alternados de cores a combinar.
Possibilidade de anodização do alumínio em preto e outras.

RESISTÊNCIA

Para tráfego intenso.

DRENAGEM

Bom escoamento e arejamento melhorando a higiene do tapete.

APLICAÇÃO

REF. 10126 / REF. 10129 - Em fosso interior e exterior exposto. Colocação à superfície com possibilidade de rampas.
REF. 10131 / REF. 10133 - Idem interior e exterior abrigado. Colocação à superfície com possibilidade de rampas.

ARTICULAÇÃO

Facilidade de enrolamento para manutenção e transporte.

INSONORIZAÇÃO

Estrutura esquipada com apoios de borracha na base dos perfis, permitindo excelente estabilidade e ausência de ruídos.

ANTIDERRAPANTE

Os materiais utilizados nestas referências, são todos antiderrapantes.

MANUTENÇÃO

Nas referências com pelúcia aconselha-se o uso do aspirador com frequência necessária. Evitar produtos ácidos e abrasivos.

REF. 10126

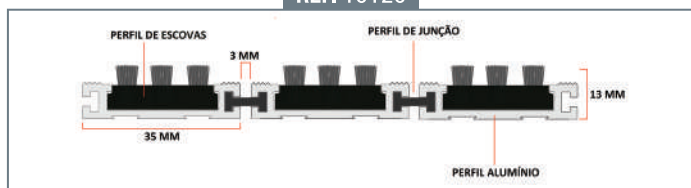

REF. 10129

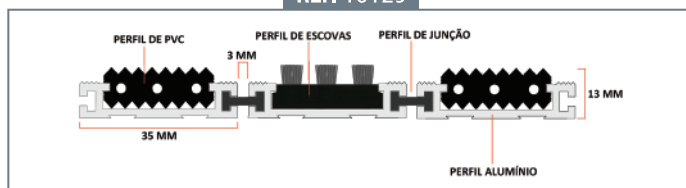

REF. 10131

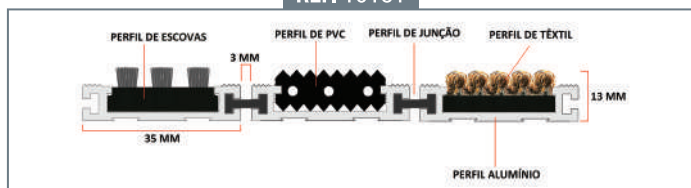

REF. 10133

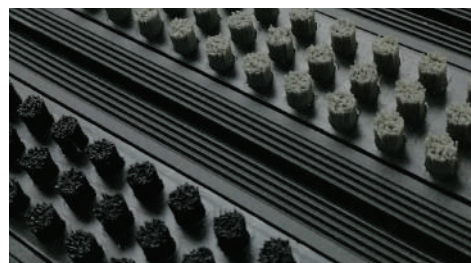
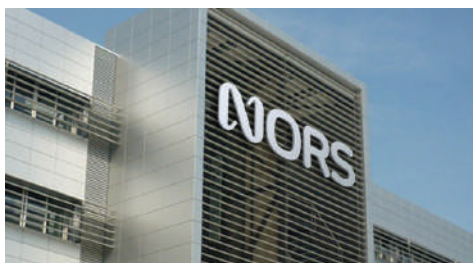
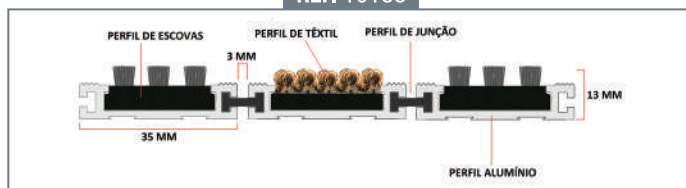

FABRICADO EM PORTUGAL

PÁG. 5

www.limpope.pt

MORADA
Rua 25 de Abril Nº 476 - Pevidém
4835-296 Guimarães

CONTACTOS
(+351) 253 577 411
(+351) 938 625 615

WEB
geral@limpope.pt
www.limpope.pt

TAPETES MODELO VIP LARGO

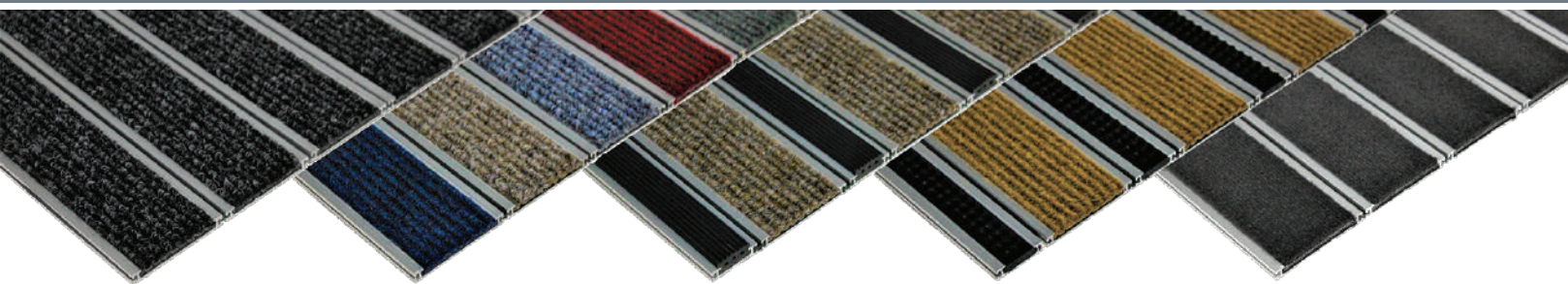

REF. 10134

REF. 10136

REF. 10137

REF. 10135

Limpopé®

DADOS TÉCNICOS

REF. 10134 / REF. 10136 / REF. 10137 / REF. 10135

ESTRUTURA	Perfil de alumínio com fibra têxtil poliamida embutida / PVC / escova tripla.
FIXAÇÃO	Perfil de junção em PVC semi rígido em H.
ESPESSURA	12 / 13 mm
PESO (m2)	10 / 12 Kg
CORES	Alumínio natural / Possibilidade de anodização na cor preta ou outras. Fibra têxtil poliamida - Preto / cinza escuro / cinza claro / azul / vermelho / castanho / camel / outras. PVC - Preto e cinza. Escova tripla - Preto, cinza e outras.
RESISTÊNCIA	Para tráfego intenso. REF. 10135 - Tráfego médio.
DRENAGEM	Bom escoamento e arejamento melhorando a higiene do tapete.
APLICAÇÃO	Em fosso interior e exterior abrigado. Colocação à superfície com possibilidade de rampas.
ARTICULAÇÃO	Facilidade de enrolamento para manutenção e transporte.
INSONORIZAÇÃO	A robustez da estrutura compacta, permite excelente estabilidade e ausência de ruídos.
ANTIDERRAPANTE	Os materiais utilizados nestas referências, são todos antiderrapantes.
MANUTENÇÃO	Limpeza habitual. Nas referências c/pelúcia aconselha-se o uso do aspirador com frequência necessária.
PERSONALIZAÇÃO	Pode ser personalizado.

REF. 10134



REF. 10136



REF. 10137



REF. 10135

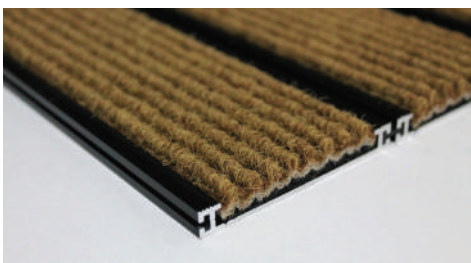

FABRICADO EM PORTUGAL

PÁG. 6

www.limpope.pt

MORADA
Rua 25 de Abril Nº 476 - Pevidém
4835-296 Guimarães

CONTACTOS
(+351) 253 577 411
(+351) 938 625 615

WEB
geral@limpope.pt
www.limpope.pt

TAPETES MODELO COMPACT



REF. 10020

REF. 10020-D

REF. 10021

REF. 10021-OND

Limpopé®

DADOS TÉCNICOS

REF. 10020 / REF. 10020-D / REF. 10021 / REF. 10021-OND

ESTRUTURA

REF. 10020 - Tap. alumínio tubular quadrado estriado 15x15x1,5mm, intercalado com perfil de borracha / PVC estriado de 18 mm.
REF. 10020-D - Idem com perfil de borracha duplo.
REF. 10021 - Idem com espaçamento de 3mm entre as barras.
REF. 10021-OND - Idem com borracha ondulada e separadores.

FIXAÇÃO

Ligação e compactação dos elementos através de varões roscados inox A2 de 3mm e porcas A2M3, aplicados de 15 em 15cm, permitindo segurança e robustez.

ESPESSURA

18 / 19 mm

PESO (m2)

REF. 10020 - 19 Kg / REF. 10020-D - 22,5 Kg / REF. 10021 - 15 Kg / REF. 10021-OND - 15 Kg

CORES

Alumínio natual / Possibilidade de anodização em preto e outras cores. / PVC preto, cinza e outras.

RESISTÊNCIA

REF. 10020 / 10020-D - Indicado para tráfego muito intenso, incluindo carrinhos de compras e outros.
REF. 10021 / 10021-OND - Tráfego muito intenso.

APLICAÇÃO

Exterior ou interior em fosso de entrada.

REVERSÍVEL

Dupla face.

INSONORIZAÇÃO

Total. O tapete apoia-se em borracha na duas faces.

ANTIDERRAPANTE

Os materiais utilizados nestas referências, são todos antiderrapantes.

MANUTENÇÃO

Apenas limpeza habitual sem produtos corrosivos.

ACONSELHADO

Para grandes superfícies comerciais, hospitais, estações para passageiros, stand's auto, áreas de serviço, etc...

REF. 10020

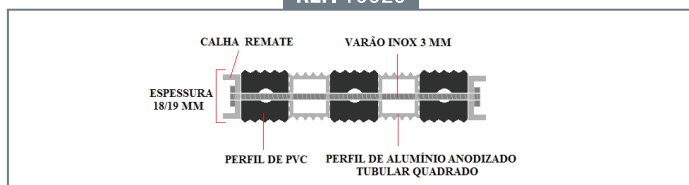

REF. 10020-D

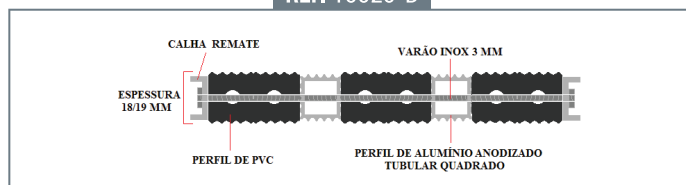

REF. 10021

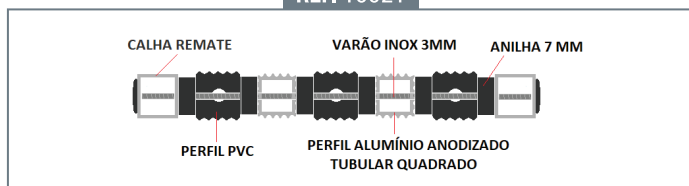

REF. 10021-OND

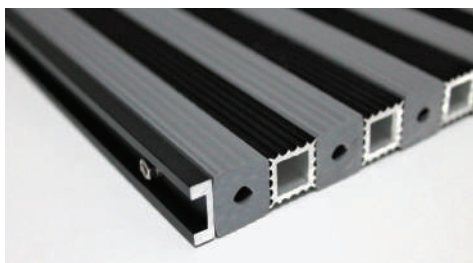
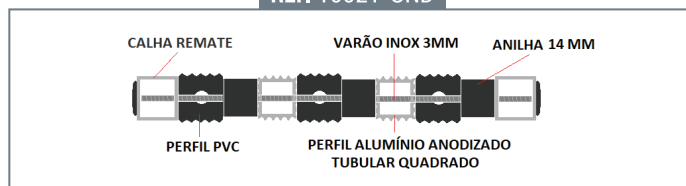

FABRICADO EM PORTUGAL

PÁG. 7

www.limpope.pt

MORADA
Rua 25 de Abril Nº 476 - Pevidém
4835-296 Guimarães

CONTACTOS
(+351) 253 577 411
(+351) 938 625 615

WEB
geral@limpope.pt
www.limpope.pt

TAPETES MODELO ONDULADO



REF. 10010 / REF. 10011

Limpopé[®]

DADOS TÉCNICOS

REF. 10010 / REF. 10011

ESTRUTURA	REF. 10010 - Barra de borracha 20x3mm, rebitada em barra de alumínio 13x3mm em cutelo e a forma malha ondulada. REF. 10011 - Barra de borracha 25x3mm, rebitada em barra de alumínio 13x3mm em cutelo e a forma malha ondulada.
FIXAÇÃO	Cabos de aço galvanizado de 2mm travados por cerra cabos zincados aplicados de 20 em 20cm
ESPESSURA (Total)	REF. 10010 - 20 mm / REF. 10011 - 25 mm
DIMENSÕES	Fabrico em todas as medidas.
PESO (m2)	REF. 10010 - 8,8 Kg / REF. 10011 - 9,8 Kg
CORES	Borracha preta - Alumínio natural.
RESISTÊNCIA	Para tráfego intenso.
DRENAGEM	Excelente escoamento para resíduos sólidos e líquidos.
APLICAÇÃO	Exterior ou interior com ou sem fosso no pavimento. Possibilidade de aplicação de rampas.
ARTICULAÇÃO	Facilidade de enrolamento para manutenção e transporte.
INSONORIZAÇÃO	Total, apoio em borracha nas duas faces.
REVERSÍVEL	Dupla face.
ANTIDERRAPANTE	A forma ondulada é uma estrutura antiderrapante.
MANUTENÇÃO	Limpeza normal, evitando produtos corrosivos.

ESPESSURA 20 ou 25mm



REF. 10010 / REF. 10011

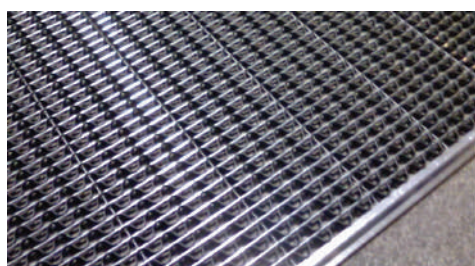
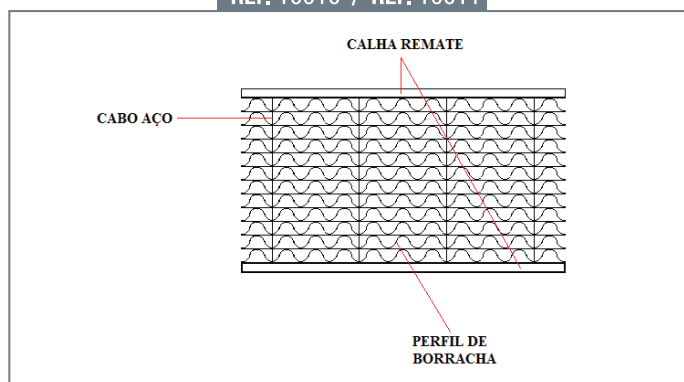

FABRICADO EM PORTUGAL

PÁG. 8

www.limpope.pt

MORADA
Rua 25 de Abril Nº 476 - Pevidém
4835-296 Guimarães

CONTACTOS
(+351) 253 577 411
(+351) 938 625 615

WEB
geral@limpope.pt
www.limpope.pt

TAPETES MODELO CAIRO

REF. 10071 (Natural)

REF. 10073 (Preto)

REF. 10073 (Castanho)

REF. 10073 (Cinza)

Limpopé®

DADOS TÉCNICOS

REF. 10071 / REF. 10073

COMPOSIÇÃO	Fibra 100% fibra natural de côco.
BASE	Composto de PVC.
ESPESSURA	17 mm a 23 mm
PESO (m2)	6,5 Kg
RESISTÊNCIA	Indicado para tráfego moderado.
DIMENSÃO	Rolos com largura máxima de 2 metros.
CORES	Natural côco, castanho, preto, cinza, outras.
APLICAÇÃO	Interior ou exterior abrigado.
MANUTENÇÃO	Apenas limpeza por aspiração.
PERSONALIZAÇÃO	Possibilidade de inserir logótipo (REF. 10072)

REF. 10072

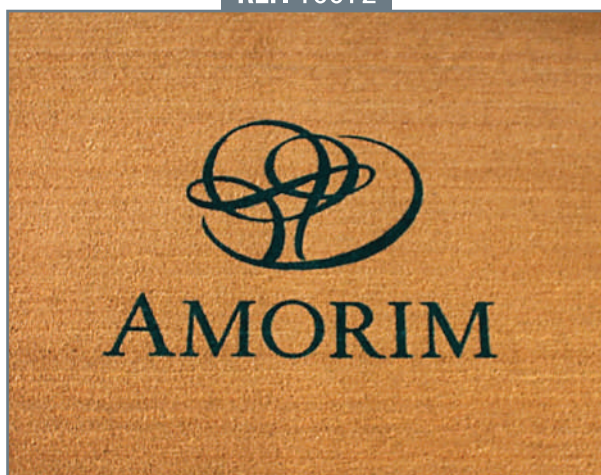

ESPESSURA 17 mm

17mm



ESPESSURA 23 mm

23mm

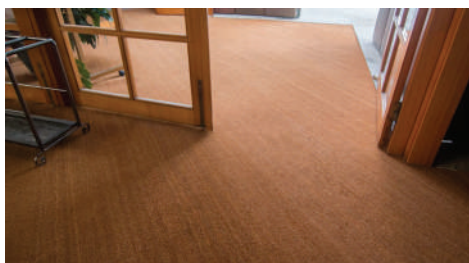

FABRICADO EM PORTUGAL

PÁG. 9

www.limpope.pt

MORADA
Rua 25 de Abril Nº 476 - Pevidém
4835-296 Guimarães

CONTACTOS
(+351) 253 577 411
(+351) 938 625 615

WEB
geral@limpope.pt
www.limpope.pt

TAPETES MODELO NOMAD TERRA

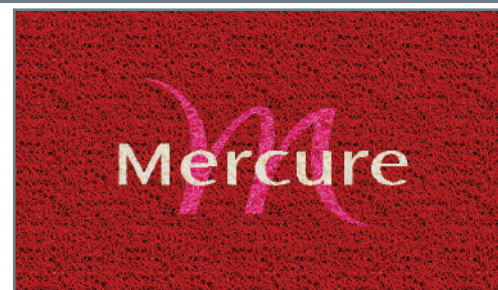

EXEMPLOS DE PERSONALIZAÇÃO

Limpopé®

REF. 10029

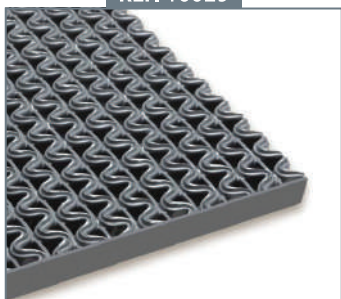

DADOS TÉCNICOS

REF. 10029 - NOMAD TERRA 9100

COMPOSIÇÃO	Ondulado de vinil em rede sem base.
ESPESSURA	14 mm
PESO (m2)	Aproximadamente 8,9 Kg
DIMENSÕES	Rolos de 90 cm x 6 m
CORES	Cinza
ANTIDERRAPANTE	Estabilidade e grande aderência.
RESISTÊNCIA	Máxima resistência, permite circulação de rodízios pesados.
APLICAÇÃO	Interior ou exterior, zonas húmidas.
MANUTENÇÃO	Limpeza por aspiração, lavável com água.

REF. 10030



DADOS TÉCNICOS

REF. 10030 - NOMAD TERRA 8100

COMPOSIÇÃO	Filamentos de vinil entrelaçados sem base.
ESPESSURA	15 mm
PESO (m2)	Aproximadamente 7 Kg
DIMENSÕES	Rolos de 1,20 m x 6 m
CORES	Preto, cinza e outras.
APLICAÇÃO	Interior ou exterior, zonas húmidas.
MANUTENÇÃO	Limpeza por aspiração, lavável com água.
PERSONALIZAÇÃO	Possibilidade de personalização mediante consulta.

REF. 10035-SB



DADOS TÉCNICOS

REF. 10035-SB - CUSHION S/BASE NOMAD TERRA

COMPOSIÇÃO	Filamentos de vinil entrelaçados sem base.
ESPESSURA	12 a 15 mm
PESO (m2)	Aproximadamente 5 Kg
DIMENSÕES	Rolos de 1,20 m x 12 m
CORES	Preto, cinza.
APLICAÇÃO	Interior ou exterior, zonas húmidas.
MANUTENÇÃO	Limpeza por aspiração, lavável com água.
PERSONALIZAÇÃO	Possibilidade de personalização mediante consulta.



REF. 10104 / REF. 10105

Limpopé®

DADOS TÉCNICOS

REF. 10104 / REF. 10105

ESTRUTURA	DINP flexível plastificado cloreto de polivinil (PVC) em grelha.
RESISTÊNCIA	ASTM F 1677 - Dry / Wet: 06 / 06 Dim 51097 classificação C. Funcional a -23° C + 60° C (ligeira variação de tamanho pode ocorrer em temperaturas extremas)
COMPRIMENTO	Rolos de 500 cm.
LARGURA	60 / 91 / 120 cm.
COR	Verde, castanho escuro, preto, azul oxford, cinza escuro.
MANUTENÇÃO	Apenas limpeza habitual, lavável à pressão.
ESPESSURA	REF. 10104 - 10,5 mm / REF. 10105 - 14 mm
PESO (m2)	REF. 10104 - 8,7 Kg / REF. 10105 - 10,5 Kg
GARANTIA	3 anos.
RESISTÊNCIA (UV)	Resistente à degradação.
AMBIENTE	Produto 100% reciclável.
ANTIFOGO	Retardador de chama de acordo com a norma EN ISO 13501-1:2007 - CFL-S1**
ANTIDERRAPANTE	Estrutura 100% antiderrapante.
APLICAÇÃO	Aplicável em situações diversas, excelente em zonas húmidas e com total drenagem. Cozinhas, interiores de balcão, carrinhas de distribuição, balneários, padarias, etc...
HEGIÉNICO	Não poroso 100% PVC virgem.

CARACTERÍSTICAS



Durabilidade



Anti-derrapante



Excelente Drenagem

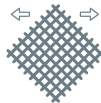

Filamento Resistente



Flexível



Resistência ao Tráfego



Enrolável



FABRICADO NA COMUNIDADE EUROPEIA

PÁG. 11

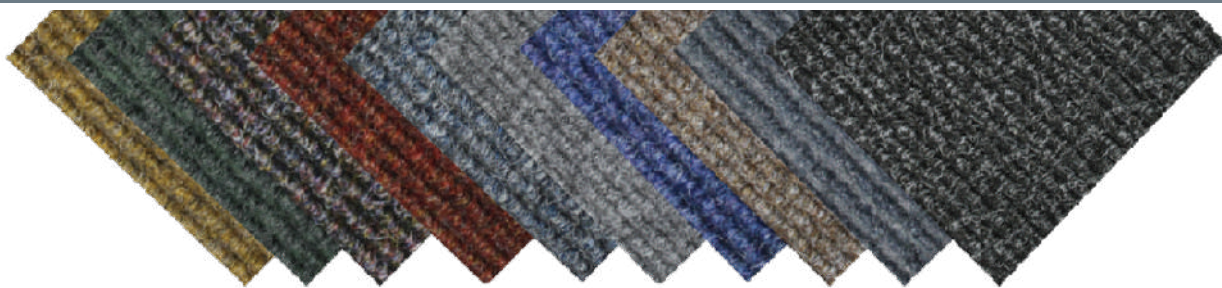

REF. 10063

Limpopé®

DADOS TÉCNICOS

REF. 10060 / REF. 10063 / REF. 10065

COMPOSIÇÃO	REF. 10060 - 100% Poliamida / REF. 10063 - 100% PP / REF. 10065 - Pêlo BCF Polipropileno c/ 6400 dtex. (+/- 5%)
BASE	REF. 10060 - Tela vinílica antiderrapante / REF. 10063 - Tela borracha antiderrapante / REF. 10065 - Tela vinílica antiderrapante.
ESPESSURA	REF. 10060 - 8 mm / REF. 10063 - 10 mm / REF. 10065 - 8mm (+ / - 5%)
PESO (m2)	REF. 10060 - 3,64 Kg / REF. 10063 - 3 Kg / REF. 10065 - 5,98 Kg
DIMENSÃO	REF. 10060 - Rolos com 1 / 1,30 / 2 m de largura x 12 m comprimento. REF. 10063 - Rolos com 2 m de largura x 15 m comprimento. REF. 10065 - Rolos com largura 1,00 / 1,50 / 2,00 m x 10 comprimento.
COR	REF. 10060 - Preto, castanho, cinza claro, verde, azul, bordeaux. REF. 10063 - Preto antracite, cinza, cinza escuro, castanho, outras. REF. 10065 - Preto, castanho claro, castanho escuro, verde, azul, bordeaux.
APLICAÇÃO	Interior.
MANUTENÇÃO	Limpeza por aspiração.
RETEÇÃO DE HUMIDADE	Excelente retenção de água.
ANTIDERRAPANTE	Base de grande aderência ao pavimento.

REF. 10065



REF. 10060



ESPESSURAS



CARACTERÍSTICAS



Anti-derrapante

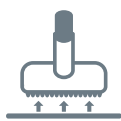

Fácil Aspiração

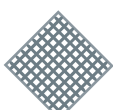

Filamento Resistente
com Base



Flexível



Resistência ao Tráfego



Enrolável

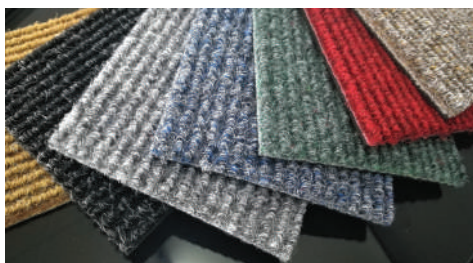

FABRICADO NA COMUNIDADE EUROPEIA

PÁG. 12